

CARTA DE SNACKS

/ SNACKS MENU

SOPAS & SNACKS

/ SOUPS & SNACKS

SALADAS, PIZZAS, OVOS & MASSA

/ SALADS, PIZZAS, EGGS & PASTA

SANDUÍCHES

/ SANDWICH

FRUTA, GELADOS & DOCE

/ FRESH FRUIT, ICE CREAM & SWEET

BEBIDAS

/ DRINKS

Pousada Convento de Tavira

Horário Snacks: 12h00 às 19h00 (Diariamente)

Snacks Timetable: 12 pm until 19 pm (Every Day)

Capacidade da Esplanada do Bar: 30 Lugares sentados

Bar Terrace capacity: 30 Sitting places

Mantenha o distanciamento social
A DGS aconselha o uso de Máscara em espaços sociais
Higienize as mãos com frequência
Não altere o set up dos espaços
Obrigado!

*Keep social distance
The general health department suggests the use of a mask in social spaces
Clean your hands frequently
Do not change the set up of the spaces
Thank you!*

CARTA DE SNACKS

PARA COMEÇAR

| | |
|---|--------|
| Sopa Seleção do Chefe | €4.00 |
| Sopa Fria de Melão com Presunto e Hortelã | €6.00 |
| Seleção de Queijos e Enchidos Regionais | €14.00 |

O CHEFE SUGERE

| | |
|---|--------|
| Salada de Camarão com Abacate, Alfaces Variadas, Tomate Cereja e Vinagrete de Frutos Vermelhos | €14.00 |
| Salada Caeser | €14.00 |
| Pizzas Individuais (Atum & Rúcula / Ananás & Fiambre / Margarita com Extra Queijo) | €12.00 |
| Omelete Composta (Espargos, Queijo e/ou Fiambre, Cogumelos) Acompanhamento: Salada Mista & Batata Chips | €12.00 |
| Salteado de "Tagliatelle" de Courgete, Cenoura e Cogumelos | €14.00 |

QUASE PRONTO

| | |
|--|--------|
| *Tosta Mista em Pão Regional | €6.50 |
| *Sandwich de Atum (Alface, Tomate, Atum, Cebola e Ovo) | €7.00 |
| *Sandwich de Frango (Alface, Tomate, Frango e Molho de logurte) | €7.00 |
| *Baguete de Cereais com Queijo Fresco e Tomate | €7.00 |
| *Hambúrguer com queijo cheddar e bacon | €10.00 |
| *Acompanhamento: Batata Chips | |

PARA TERMINAR

| | |
|---------------------------|-------|
| Taça de Gelados (2 Bolas) | €3.50 |
| Salada de Fruta | €4.00 |
| Doce do Dia | €4.00 |

BEBIDAS

| | | |
|---|-------|--------|
| Águas Minerais Vitalis PET | | |
| | 33 cl | €2.50 |
| | 50 cl | €3.00 |
| | 1,5 L | €4.00 |
| Água das Pedras PET | | |
| | 25 cl | €2.50 |
| | 75 cl | €3.50 |
| Água Tónica/ Ginger Ale 0.25 cl | | €3.50 |
| Sumos Naturais 0.25 cl | | €5.00 |
| (Laranja, Limão, Melão, Melancia) | | |
| Smoothies 100 % Vegetable & Fruit | | €6.00 |
| Extra Energy / Morango, Banana | | |
| Mad Berries / Morango, Framboesa, Amora | | |
| Tropical Delight / Pêssego, Maracujá, Manga | | |
| Morning Glory / Espinafre, Manga, Ananás, Banana | | |
| Refrigerantes 0.33 cl | | €3.50 |
| (Pepsi, 7UP, Iced Tea) | | |
| Néctar 20 cl | | €3.50 |
| Vinho DJ "Copo" 15 cl | | €5.00 |
| Imperial SP 0.20 cl | | €2.50 |
| Caneca SP 0.40 cl | | €4.50 |
| Cerveja Nacional SB 33 cl | | €3.50 |
| Caipirinha / Mojito / Margarita | | €7.50 |
| Sangria L | | €15.00 |
| (Vinho Branco & Tinto) | | |
| Sangria de Espumante L | | €18.00 |

Iva Incluído à Taxa em Vigor

SNACKS MENU



TO START

| | |
|--|--------|
| Chef Selection Soup | €4.00 |
| Melon Soup with Mint and Smoked Ham | €6.00 |
| Regional Cheeses & Smoked Sausages Selection | €14.00 |



THE CHEF SUGGESTS

| | |
|---|--------|
| Shrimp and Avocado Salad, Cherry Tomatoes and Red Fruit Vinaigrette | €14.00 |
| Caesar Salad | €14.00 |
| Pizzas (Tuna & Arugula / Pineapple & Ham / Margarita with Extra Cheese) | €12.00 |
| Omelette (Asparagus, Cheese and / or Ham, Mushrooms) Garnish: Salad & Chips | €12.00 |
| Sauteed "Tagliatelle" of Zucchini, Carrot and Mushroom | €14.00 |



ALMOST READY

| | |
|--|--------|
| *Mixed Toast in Regional Bread | €6.50 |
| *Tuna Sandwich (Lettuce, Tomato, Tuna, Onion and Egg) | €7.00 |
| *Chicken Sandwich (Lettuce, Tomato, Chicken and Yogurt Sauce) | €7.00 |
| *Cereal Baguette with Fresh Cheese and Tomato | €7.00 |
| *Hamburguer with Cheddar Cheese and Bacon | €10.00 |
| *Garnish: Chips | |



TO FINISH

| | |
|-----------------------------|-------|
| Ice Cream (2 Flavors Bowls) | €3.50 |
| Fruit Salad | €4.00 |
| Sweet of the Day | €4.00 |



DRINKS

| | | |
|--|-------|--------|
| Mineral Water | | |
| | 33 cl | €2.50 |
| | 50 cl | €3.00 |
| | 1,5 L | €4.00 |
| Sparkling Water | | |
| | 25 cl | €2.50 |
| | 75 cl | €3.50 |
| Tonic Water / Ginger Ale 0.25 cl | | €3.50 |
| Natural Juices 0.25 cl | | €5.00 |
| (Orange, Lemon, Melon, Watermelon) | | |
| Smoothies 100 % Vegetable & Fruit | | €6.00 |
| Extra Energy / Strawberry, Banana | | |
| Mad Berries / Strawberry, Raspberry, Blackberry | | |
| Tropical Delight / Peach, Passion Fruit, Mango | | |
| Morning Glory / Spinach, Mango, Pineapple, Banana | | |
| Soft Drinks 0.33 cl | | €3.50 |
| (Pepsi, 7UP, Iced Tea) | | |
| Néctar 20 cl | | €3.50 |
| DJ Wine "Glass" 15 cl | | €5.00 |
| Draft Beer 0.20 cl | | €2.50 |
| Pint 0.40 cl | | €4.50 |
| National Beer 33 cl | | €3.50 |
| Caipirinha / Mojito / Margarita | | €7.50 |
| "Sangria" Wine L | | €15.00 |
| (White & Red Wine) | | |
| "Sangria" Sparkling Wine L | | €18.00 |

Vat Included

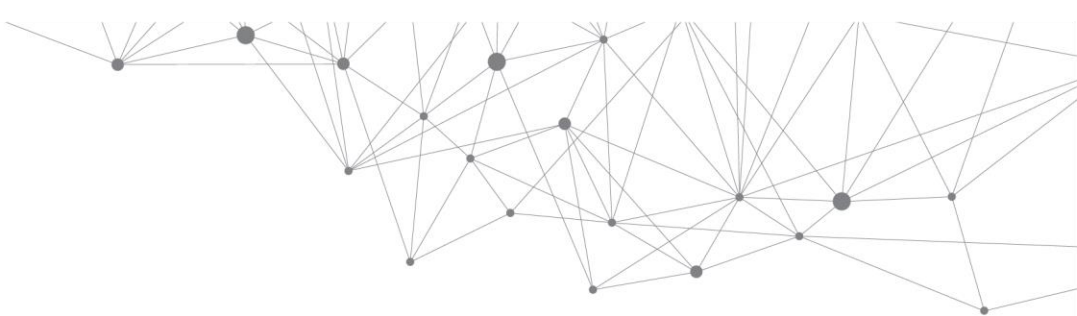

Pousada Convento de Tavira

Rua Dom Paio Peres Correia

8800 - 407 Tavira

Telefone | 210 407 680

guest@pousadas.pt

www.pestana.com

www.pousadas.pt

É proibida a venda de:

Bebidas espirituosas ou equiparadas a quem não tenha completado 18 anos de idade;

Todas as bebidas alcoólicas, espirituosas e não espirituosas a quem não tenha completado 16 anos;

Todas as bebidas alcoólicas, espirituosas e não espirituosas a quem se apresente notoriamente embriagado.

(Decreto-Lei n.º 50/2013 de 16 de Abril, alínea a, b e c do n.º 1 do art. 3)

Prohibited:

Spirits or equivalent to whom is under 18 years old;

Alcoholic Beverages, spirits and non spirits to whom is under 16 years old;

Alcoholic Beverages, spirits and non spirits to whomever appears drunk.

ALERTE PARA QUAISQUER ALERGIAS ALIMENTARES QUE POSSA TER.

Please alert for any food allergies

Este estabelecimento dispõe de Livro de Reclamações

Decreto - Lei n.º 156/2005, de 15 de Setembro Publicado no D.R. n.º178 (Série I-A)

De acordo com a nova lei, as suas reclamações serão endereçadas para:

ASAE — Autoridade de Segurança Alimentar Económica

Rua Rodrigo da Fonseca, n.º 73

1269-274 LISBOA

Tel. 21 798 3600 Fax 21 798 3654 E-mail correio.asae@asae.pt

A complaints book is available

According new legislation your complaints will be addressed to:

ASAE — Autoridade de Segurança Alimentar Económica

Rua Rodrigo da Fonseca, n.º 73

1269-274 LISBOA

Tel. 21 798 3600 Fax 21 798 3654 E-mail correio.asae@asae.pt

BE SAFE • BE POSITIVE • BE INSPIRED

FOOD ALLERGEN ICONS

