

VINHOS BRANCOS / WHITE WINES



15 cl 5 oz



75 cl 25 oz

Planalto

20,00€

Região/Region: Douro

Castas/Grapes: Malvasia Fina, Viosinho, Gouveio e Códega.

Características: Sabores citrinos, frutos tropicais . O seu final é longo e delicado.

Features: Tastes citrus, tropical fruits. Its finish is long and delicate.

Catarina

25,00€

Região/Region: Península de Setúbal

Castas/Grapes: Fernão Pires, Chardonnay e Arinto.

Características: Notas de fruta amarela, como o pêssego e o ananás.

Features: Yellow fruit notes such as peach and pineapple.

Portal do Fidalgo Alvarinho Verde branco / Green white wine

29,00€

Região/Region: Monção e Melgaço

Castas/Grapes: Alvarinho

Características: Notas minerais e de frutos de caroço. Boca equilibrada.

Features: Minerals and stone fruit notes. Balanced mouth

Quinta do Gradil Sauvignon Blanc & Arinto – DOC Óbidos

9,00€

29,00€

Região/Region: Lisboa

Castas/Grapes: Vital

Características: sabor frutado mineral e fresco, encorpado e com muita persistência, final longo com tipicidade característica da casta Alvarinho.

Features: flavors is fruity, mineral and fresh, full bodied and persistent, long finish.

Crasto DOC Branco

35,00€

Região/Region: Douro

Castas/Grapes: Gouveio, Roupeiro e Rabigato.

Características: Vinho elegante de estrutura equilibrada.

Features: Elegant Wine balanced structure.

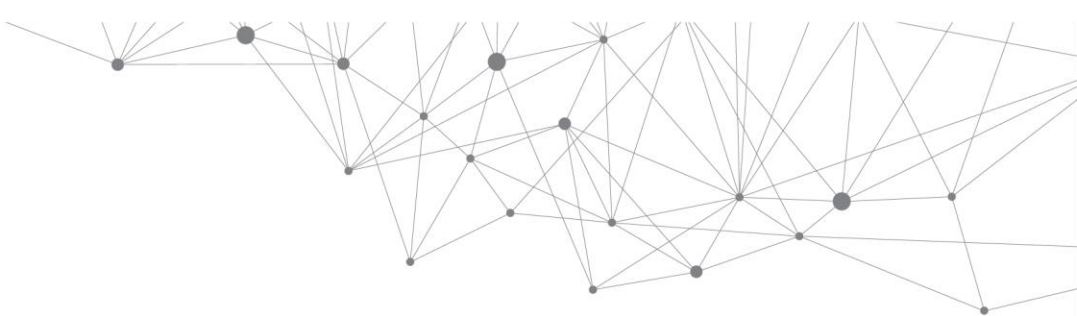

VINHOS TINTOS
/ RED WINES



15 cl 5 oz



75 cl 25 oz

Quinta do Gradil Cabernet Sauvignon & Tinta Roriz - Óbidos

9,00€

29,00€

Região/Region: Lisboa

Castas/Grapes: Cabernet Sauvignon & Tinta Roriz

Características: Aromas de bagas de bosque com toque balsâmico e de folha de tabaco

Features: Wood berry aromas with hints of balsamic and tobacco leaves

Luis Pato Baga e Touriga Nacional

35,00€

Região/Region: Bairrada

Castas/Grapes: Baga e Touriga Nacional.

Características: Concentração de cor e aromas com paladar prolongado

Features: concentration of color and aromas with prolonged palate

Crasto DOC

37,00€

Região/Region: Douro

Castas/Grapes: Tinta Roriz, Tinta Barroca, Touriga franca e Touriga nacional.

Características: intensidade aromática de frutos silvestres.

Features: Very intense aroma of berries.

Quinta da Mimosa 2013 D.O. Palmela

55,00€

Região/Region: Palmela

Castas/Grapes: Castelão "Periquita"

Características: Aromas a lembrar frutos vermelhos maduros, com toque a baunilha.

Features: Recalling ripe red fruits aromas with a vanilla flavor.

Poliphonia Reserva

60,00€

Região/Region: Alentejo

Castas/Grapes: Alicanté bouschet, Syrah, Aragonez e Petit verdot.

Características: Notas de fruta madura e em compota

Features: Notes of ripe fruit and jam

Callabriga

75,00€

Região/Region: Douro

Castas/Grapes: Tinta roriz, Touriga nacional e Touriga franca.

Características: Aroma intenso e complexo, com destaque para a fruta preta madura, como a groselha e a ameixa.

Features: intense and complex aroma, highlighting the ripe black fruit such as blackcurrant and plum.

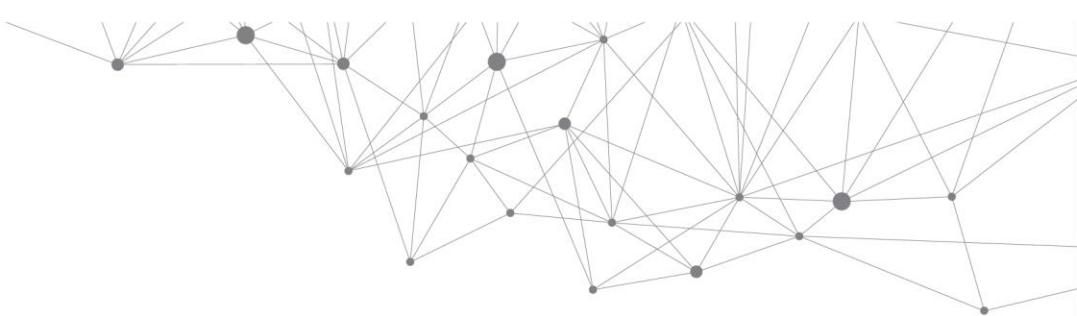

ESPUMANTES E CHAMPAGNE
/ SPARKLING WINES AND CHAMPAGNE



75 cl 25 oz

Espumante Murganheira Reserva Bruto

45,00€

Região/Region: Távora
 Castas/Grapes: Malvasia Fina, Chardonnay, Cerceal, Pinot Noir e Touriga Nacional
 Características: Criado a partir de 100 diferentes vinhos, dos quais cerca de 30% são reserva. Reflecte a diversidade e complementaridade das três variedades de uvas.
Features: Made from 100 different wines, from witch about 30% are reserves. Reflects the diversity and complementarity of three varieties fo grapes

VINHOS ROSÉ E CLARETE
/ ROSÉ WINES



15 cl 5 oz



75 cl 25 oz

Mateus Rosé

7,50€

18,00€

Produzido em Tavora – Varosa, Portugal, castas Malvasia Fina , Cerceal e Gouveio Real, de cor Citrina e aroma a frutos secos. Sabor equilibrado.
Produced in Tavora – Varosa, Portugal, grapes Malvasia Fina, Cerceal e Gouveio Real, Citrine color and aroma o dried fruits. Balance flavour.

CERVEJAS
/ BEERS

Super Bock 33 cl / Beer 33 cl

3,00€

Super Bock Stout 33 cl / Black beer 33 cl

3,00€

Super Bock sem Álcool 33cl /Non Alcoholic Beer33cl

3,50€

ÁGUAS, SUMOS E REFRIGERANTES
/ WATER, FRUIT JUICES AND SOFT DRINKS

MENU DE BAR | BAR MENU

Água Mineral 25 cl / Mineral Water 25 cl 2,00€

Água Mineral 1 lt / Mineral Water 1 lt 3,00€

Água com Gás 25 cl / Sparkling Water 25 cl 2,50€

Água com Gás 75 cl / Sparkling Water 75 cl 3,50€

Pepsi 3,50€

Pepsi light 3,50€

7 UP 3,50€

Ice Tea Limão 3,50€

Ice Tea Pêssego 3,50€

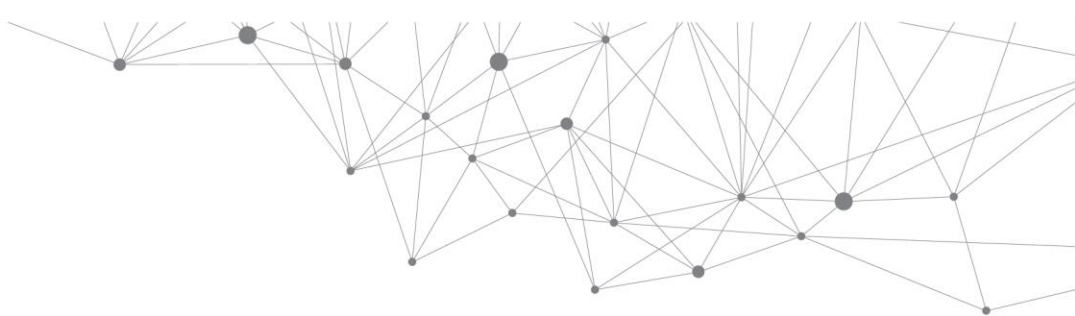

MENU DE BAR | BAR MENU

AGUAS, SUMOS E REFRIGERANTES
/ WATER, FRUIT JUICES AND SOFT DRINKS

Ice Tea Manga	3,50€
Sumol Laranja	3,50€
Sumol Ananás	3,50€
Tónica Schweppes	3,50€

Aviso

Nos termos do nº1 do artigo 3º do Decreto-Lei n.º50/2013, de 16 de Abril, alterado pelo Decreto-Lei n.º106/2015, de 16 de Junho:

É proibido facultar, independentemente de objectivos comerciais, vender ou, com objectivos comerciais, colocar à disposição, quaisquer bebidas alcoólicas em locais públicos e em locais abertos ao público:

- a) A menores de 18 anos;
- b) A quem se apresente notoriamente embriagado ou aparente possuir anomalia psíquica

Warning

Under paragraph 1 of Article 3 of Decree-Law n.º50 / 2013 of April 16, as amended by Decree-Law n.º106 / 2015 of 16 June:

It is forbidden provide, regardless of business objectives, sell or for commercial purposes, make available, any alcoholic beverages in public places and in places open to the public:

- a) Children under 18 years old;
- b) Who is present noticeably intoxicated or possessing apparent mental disorder

Este estabelecimento dispõe de Livro de Reclamações
A complaints book is available

Decreto - Lei nº 156/2005, de 15 de Setembro
Publicado no D.R. n.º178 (Série I-A)

De acordo com a nova lei, as suas reclamações serão endereçadas para:
According new legislation your complaints will be addressed to:

ASAE — Autoridade de Segurança Alimentar Económica
Rua Rodrigo da Fonseca, nº 73 1269-274 LISBOA

Tel. 21 798 3600 Fax 21 798 3654 E-mail correio.asae@asae.pt